

# SAJ会員管理システム『シクミネット』 活用マニュアル

2021/7/18  
北海道スキー連盟 総務本部

## <目次>

■ はじめに	.....	2
■ 概要フロー	.....	3
■ 会員継続、資格継続登録（個人）	.....	4
■ 会員継続、資格継続登録（代理）	.....	11
■ 代理支払い	.....	19
■ 資格・競技情報確認	.....	22
■ 認定指導員の会員継続、資格継続	.....	24

## ■ はじめに

本マニュアルは、SAJから提供されているシクミネット操作マニュアルの補完を目的に注意点等をクローズアップして作成しました。

※マニュアル類は以下の通り(リンク有)

- [\[SAJ操作マニュアル\]会員用](#)
- [\[SAJ操作マニュアル\]所属団体責任者用](#)

# ■ 作業フロー

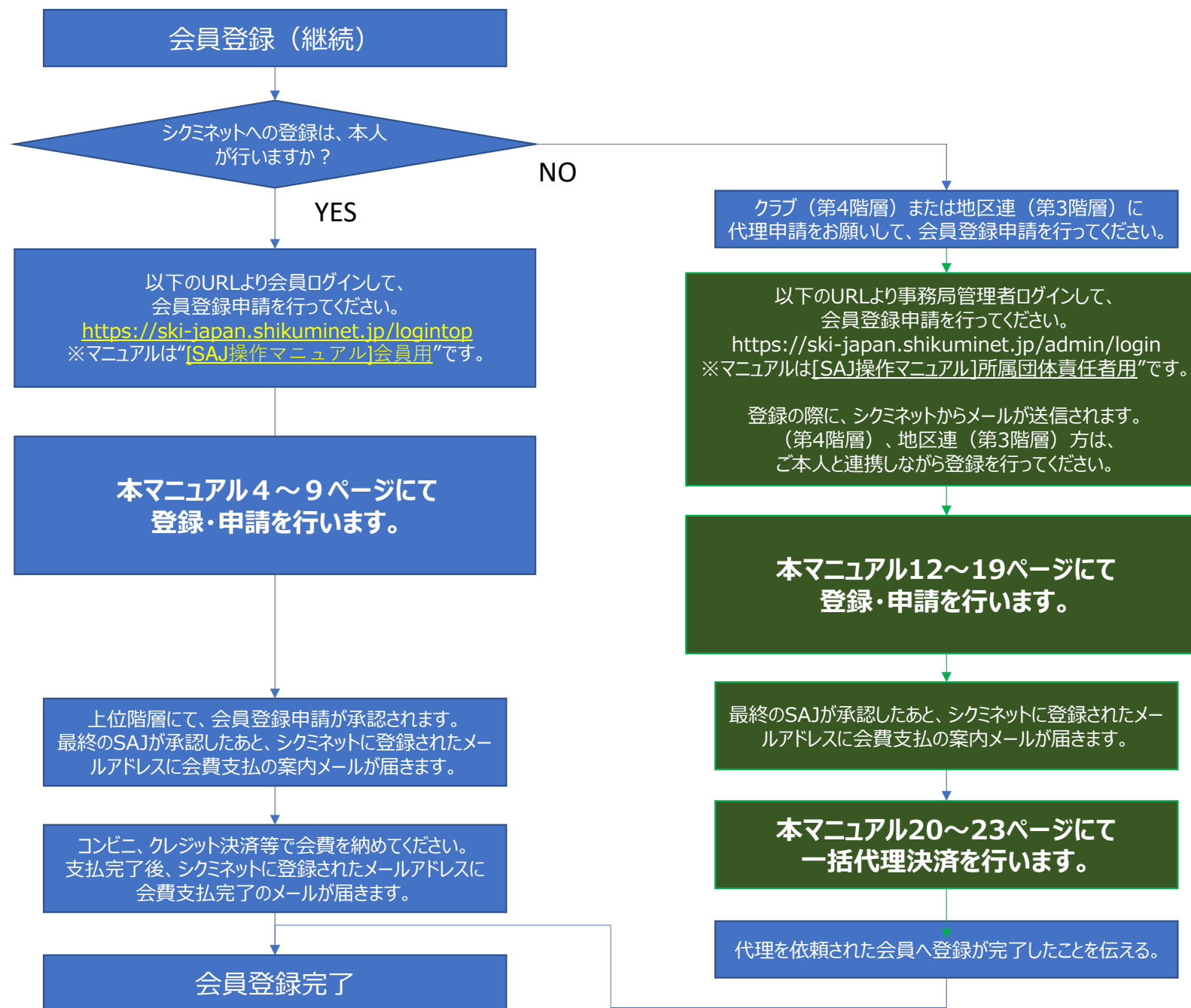

# ■ 会員継続、資格継続登録（個人）

## ① ログイン

<http://www.ski-japan.or.jp/generals/member/>



継続会員の場合は、“会員登録”を選択してください。

会員番号はSAJ番号です。  
パスワードが判らない場合は、クラブまたは地区連へ問い合わせください。



## ②マイページホーム画面の表示

“ご登録情報”をクリックしてください。

ホーム	<b>ご登録情報</b>	イベント情報	イベント申込履歴	ご請求・お支払情報
-----	--------------	--------	----------	-----------

### お知らせ



2021年1月18日  
公益財団法人全日本スキー連盟

**重要**

[【ご案内】マイページにご登録頂いているメールアドレスに関して](#)

公益財団法人全日本スキー連盟 加盟団体・所属団体登録担当者各位 会員の皆様 ご登録頂いている「メールアドレス」に関してご案内させていただきます。お申込みしたイベントに関する参加承認や公認料・登録料の支払いに関する通知は、シクミネットのマイページに登録されているメールアドレスに通知されますので、会員本人のメールアドレスを登録してください。会員本人のメールアドレスの登録が難しい場合は、できるだけ会員のご...

### ご請求のご案内

ご請求金額	0円
-------	----

**支払**

---

最終のお支払い

お支払金額	6,500円
お支払日	2020年12月8日
お支払方法	コンビニ

### 申し込み済みイベント

### ③メールアドレスとパスワードの確認・変更

個人登録情報

会員番号	0005214		
氏名(漢字)	田中	太郎	
氏名(カナ)	タナカ	タロウ	
氏名(ローマ字) <small>ヘボン式</small>	TANAKA	TARO	
性別	<input checked="" type="radio"/> 男性 <input type="radio"/> 女性		
生年月日	2000	1	1
郵便番号	123-4567		
都道府県	東京都		
市区町村	新宿区霞ヶ丘町		
番地	4-2		
建物名(その他)	Japan Sport Olympic Square		
メールアドレス	ski@mail.com		
新しいパスワード	●●●●●●		
<small>ログイン用に新しいパスワードを登録してください</small>	●●●●●●		
<small>8文字以上の半角英数字記号(半角英数字を最低2種類使用)</small>			
秘密の質問	母親の旧姓は?		
秘密の質問の回答	鈴木		
電話番号①	090-1111-1111		
電話番号②	090-1234-5678		
所属加盟団体	岡山県サッカー連盟		

登録されているメールアドレスが、正しいことを確認してください。  
※申請完了等のメールがシクミネットより送られます。

パスワードは、ログインするとき必要な重要な情報です。初期設定のパスワードは仮ですので、ログインしたらすぐに変更してください。

#### ④資格情報の確認

更新	種別	分類	区分	資格名
<input checked="" type="checkbox"/>	教育関係資格	-	指導員等	スキー指導員
<input checked="" type="checkbox"/>	教育関係資格	-	検定員	スキーA級検定員

現在保有している資格が正しいか確認、更新する資格に☑を入れてください。  
 ※☑しないと更新されません。十分に確認をお願いします。

SAJ競技者登録希望の場合、競技を選択してください。

新規登録の場合は、誓約書等の資料を提出頂くことがになります。成人の方は、規約に同意するボタンを押してください。未成年の方は、同意書をダウンロードし、記入したものをPDFや写真等でアップして下さい

FIS競技者登録希望の場合、競技を選択してください。



## ⑤スキー保険の申込

保険の申し込み

■ご契約タイプ・保険料

申し込み	会員種別	補償範囲	保険料
<input type="radio"/>	一般会員	スキーのみ補償	5,500円
<input type="radio"/>		スキー・スノーボード補償	10,100円
<input type="radio"/>	有資格者	スキーのみ補償	7,800円
<input type="radio"/>		スキーのみ補償/パトロール賠償責任	9,800円
<input type="radio"/>		スキー・スノーボード補償	11,800円
<input type="radio"/>		スキー・スノーボード補償/パトロール賠償責任	-
<input type="radio"/>		スポーツ賠償責任保険	2,000円
<input type="radio"/>		スポーツ賠償責任保険/パトロール賠償責任	4,000円
<input type="radio"/>	インストラクター/スキー学校教師	パトロール賠償責任	2,000円
<input type="radio"/>		スキーのみ補償	12,000円
<input type="radio"/>	保険の申し込みをしない	スキー・スノーボード補償	29,500円
<input type="radio"/>		-	-

重要事項のご説明

■重要事項のご説明(PDF)  
お申込みにつきましては、必ず上記の「重要事項のご説明」をご確認ください。

保険の加入は、任意です。  
内容を確認の上、加入してください。  
不要の方は、“保険の申し込みをしない”に“●”を入れてください。  
申し込む方は、契約タイプ等を選択してください。  
※ “●”を入力しないと、“次へ”進めません。

重要事項をご確認しました

(2019年8月) B19-101704

戻る 次へ

資格の情報、保険の加入等が終了したら“次へ”をクリックしてください。

## ⑥申請内容の確認

会員番号	1234567
氏名(漢字)	田中 太郎
氏名(カナ)	タナカ タロウ
氏名(ローマ字) ヘボン式	TANAKA TARO
性別	男性
生年月日	2010年2月14日
郵便番号	151-0031
都道府県	東京都
市区町村	渋谷区桜丘町
番地	10-13
建物名(その他)	野元第一ビル2F
メールアドレス	tero.tanaka@shikuminet.com
秘密の質問	ペットの名前は?
秘密の質問の回答	ネット

更新内容の最終確認画面が表示されます。  
内容に誤りが無いかよく確認し、「申請確定」  
をクリックして下さい。

ご請求予定金額

田中 太郎 様 2019年度分 一般会員登録	5,000円
田中 太郎 様 2019年度分 SAJ競技者登録料クロスカントリー	5,000円
田中 太郎 様 2019年度分 SAJ競技者登録料アルペン	5,000円
田中 太郎 様 2019年度分 FIS-B初級講習 登録料	5,000円
田中 太郎 様 2019年度分 スキー競技選手 スキーのみ練習(インストラクター・プロ)	13,400円
合計 5件	33,400円

戻る 申請確定

支払の種別、合計が表示されます。間違いなければ「申請確定」をクリックします。

全日本スキー連盟本部の「承認」が完了次第、承認完了メールが登録されているメールアドレスに届きます。承認されるまでしばらくお待ち下さい。

**承認完了後、登録料のお支払いに進むことが可能です。**

## ⑦支払い

シクミネットから承認完了メールが届きましたら、再度システムにログインして支払いに進みます。

支払は、以下の3種類があります。

### ■クレジットカード決済

画面上でクレジットカード情報を入力し、そのまま最後まで進んで下さい。決済完了画面が表示されれば、無事お支払いが完了します。(クレジットカードの名義人は、会員名と異なっていてもお支払可能です)

### ■コンビニ決済

場合画面上に表示される入力項目を全て入力して最後まで進んで下さい。「お客様番号」「確認番号」「支払い期限」と「支払い手順」が発行されますので、内容に従ってコンビニでのお支払いをお願い致します。(お支払いに必要な情報及び手順は、メールでも届きます)

### ■Pay-easy(ペイジー)決済

画面上に表示される入力項目を全て入力して最後まで進んで下さい。「収納機関番号」「お客様番号」「確認番号」と「支払い手順」が発行されますので、内容に従ってATMもしくはネットバンキングでお支払いをお願い致します。

# ■ 会員継続、資格継続登録（代理）

## ①ログイン



<http://www.ski-japan.or.jp/>



<https://ski-japan.shikuminet.jp/admin/login/>

管理者のメールアドレス、パスワードを入力し、事務局管理者としてログインしてください。

## ②会員管理

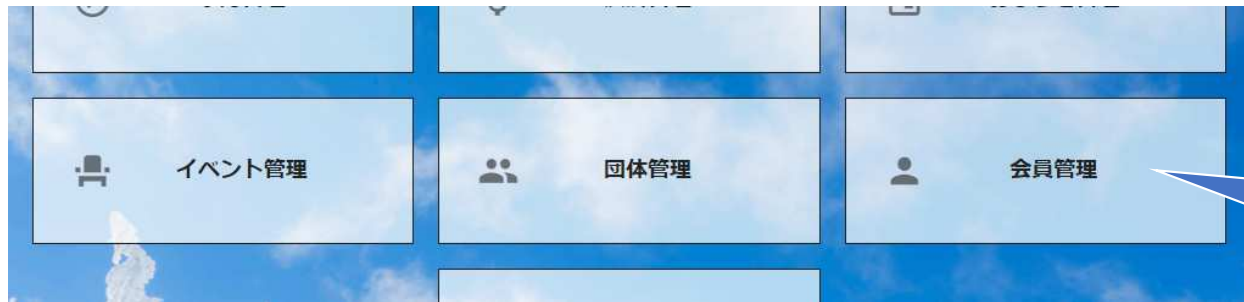

“会員管理”をクリックしてください。

1 2 3 > 10件

選択	新規申込日	会員ID	会員氏名	所属組織	会員区分	ステータス
<input type="checkbox"/>	2019年5月7日	2000001	横田 由香里	■■市スキー		
<input type="checkbox"/>	2019年5月7日	2000002	清野 達郎	■■市スキー		
<input type="checkbox"/>	2019年5月7日	2000003	根本 晶	■■市スキー		
<input type="checkbox"/>	2019年5月7日	2000004	柿崎 麗子	■■市スキー		
<input type="checkbox"/>	2019年5月7日	2000005	古市 敏明	■■市スキー		
<input type="checkbox"/>	2019年5月7日	2000006	山形 日菜子	■■市スキー連盟 / ○○○スキークラブ	一般	未登録
<input type="checkbox"/>	2019年5月7日	2000007	丹野 仁織	■■市スキー連盟 / ○○○スキークラブ	一般	未登録

代理申請したい会員をクリックしてください。

会員管理 > 会員登録

編集 **キャンセル**

会員番号: 2000001 性別:  男性  女性

氏名(漢字): 横田 由香里 生年月日: 1992/01/22

氏名(カナ): ヨコタ ユカリ 会員有効期限: 2019/07/31

氏名(ローマ字): YOKOTA YUKARI

個人情報	会員情報	資格情報	競技情報
郵便番号: 939-1755	都道府県/市区町村: 富山県 南砺市		

“代理ログイン”をクリックしてください。

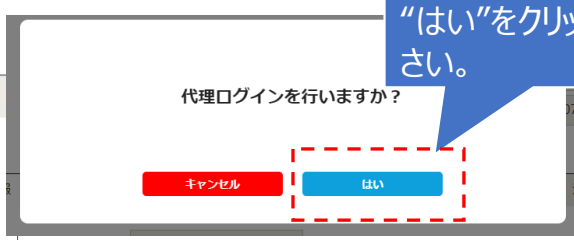

“はい”をクリックしてください。

### ③マイページホーム画面の表示

“ご登録情報”をクリックしてください。

ホーム	<b>ご登録情報</b>	イベント情報	イベント申込履歴	ご請求・お支払情報
-----	--------------	--------	----------	-----------

#### お知らせ



2021年1月18日  
公益財団法人全日本スキー連盟

**重要**

[【ご案内】マイページにご登録頂いているメールアドレスに関して](#)

公益財団法人全日本スキー連盟 加盟団体・所属団体登録担当者各位 会員の皆様 ご登録頂いている「メールアドレス」に関してご案内させていただきます。お申込みしたイベントに関する参加承認や公認料・登録料の支払いに関する通知は、シクミネットのマイページに登録されているメールアドレスに通知されますので、会員本人のメールアドレスを登録してください。会員本人のメールアドレスの登録が難しい場合は、できるだけ会員のご...

#### ご請求のご案内

ご請求金額	0円
<b>支払</b>	
最終のお支払い	
お支払金額	6,500円
お支払日	2020年12月8日
お支払方法	コンビニ

#### 申し込み済みイベント

#### ④メールアドレスの確認

個人登録情報

会員番号	0005214		
氏名(漢字)	田中	太郎	
氏名(カナ)	タナカ	タロウ	
氏名(ローマ字) <small>ヘボン式</small>	TANAKA	TARO	
性別	<input checked="" type="radio"/> 男性 <input type="radio"/> 女性		
生年月日	2000	1	1
郵便番号	123-4567		
都道府県	東京都		
市区町村	新宿区霞ヶ丘町		
番地	4-2		
建物名(その他)	Japan Sport Olympic Square		
メールアドレス	ski@mail.com		
新しいパスワード	●●●●●●●●		
<small>ログイン用に新しいパスワードを登録し、 てください</small>	●●●●●●●●		
	<small>8文字以上の半角英数字記号(半角英数字を最低2種類使用)</small>		
秘密の質問	母親の旧姓は?		
秘密の質問の回答	鈴木		
電話番号①	090-1111-1111		
電話番号②	090-1234-5678		
所属加盟団体	所属加盟団体		

登録されているメールアドレスが、会員本人の場合は、申請完了等のメールが本人にシクミネットより送られます。その場合、本人にメールが受信できたか等の確認が必要になります。

登録されているメールアドレスが、代理申請の方のメールアドレスの場合は、申請完了のメール受信を確認する必要があります。

## ⑤ 資格情報の確認

更新	種別	分類	区分	資格名
<input checked="" type="checkbox"/>	教育関係資格	-	指導員等	スキー指導員
<input checked="" type="checkbox"/>	教育関係資格	-	検定員	スキーA級検定員

代理の申請の場合、代理登録する方の資格情報等を把握して、確認・申請行う必要があります。

登録されているメールアドレスが、代理申請の方のメールアドレスの場合は、申請完了のメール受信を確認する必要があります。

現在保有している資格が正しいか確認、更新する資格にを入れてください。

※しないと更新されません。十分に確認をお願いします。

SAJ競技者登録

※競技者番号  
過去に競技者登録を行っていた方が再び競技者登録を行う際には、以前用いていたSAJ競技者番号を入力してください。

種目      チーム名      競技者番号      削除

競技選択      チーム名

FIS競技者登録

※FIS競技者登録の年齢制限  
FIS競技者登録を行うにあたり年齢制限があります。詳しくは[こちらのPDFファイル](#)を参照してください。

種目

競技選択

SAJ競技者登録希望の場合、競技を選択してください。

FIS競技者登録希望の場合、競技を選択してください。

新規登録の場合は、誓約書等の資料を提出頂くことがになります。成人の方は、規約に同意するボタンを押してください。未成年の方は、同意書をダウンロードし、記入したものをPDFや写真等でアップして下さい



## ⑥スキー保険の申込

保険の申し込み

■ご契約タイプ・保険料

申し込み	会員種別	補償範囲	保険料
<input type="radio"/>	一般会員	スキーのみ補償	5,500円
<input type="radio"/>		スキー・スノーボード補償	10,100円
<input type="radio"/>	有資格者	スキーのみ補償	7,800円
<input type="radio"/>		スキーのみ補償/パトロール賠償責任	9,800円
<input type="radio"/>		スキー・スノーボード補償	11,800円
<input type="radio"/>		スキー・スノーボード補償/パトロール賠償責任	-
<input type="radio"/>		スポーツ賠償責任保険	2,000円
<input type="radio"/>		スポーツ賠償責任保険/パトロール賠償責任	4,000円
<input type="radio"/>	インストラクター/スキー学校教師	パトロール賠償責任	2,000円
<input type="radio"/>		スキーのみ補償	12,000円
<input type="radio"/>	保険の申し込みをしない	スキー・スノーボード補償	29,500円
<input type="radio"/>		-	-

重要事項のご説明

■重要事項のご説明(PDF)  
お申込みにつきましては、必ず上記の「重要事項のご説明」をご確認ください。

保険の加入は、任意です。  
内容を確認の上、加入してください。  
不要の方は、“保険の申し込みをしない”に“●”を入れてください。  
申し込む方は、契約タイプ等を選択してください。  
※ “●”を入力しないと、“次へ”進めません。

重要事項をご確認しました

(2019年8月) B19-101704

戻る 次へ

資格の情報、保険の加入等が終了したら“次へ”をクリックしてください。

## ⑦申請内容の確認

会員番号	1234567	
氏名(漢字)	田中	太郎
氏名(カナ)	タナカ	タロウ
氏名(ローマ字) へボン式	TANAKA	TARO
性別	男性	
生年月日	2010年2月14日	
郵便番号	151-0031	
都道府県	東京都	
市区町村	渋谷区桜丘町	
番地	10-13	
建物名(その他)	野元第一ビル2F	
メールアドレス	tero.tanaka@shikuminet.com	
秘密の質問	ペットの名前は?	
秘密の質問の回答	ネット	

更新内容の最終確認画面が表示されます。内容に誤りが無いかよく確認し、「申請確定」をクリックして下さい。

ご請求予定金額

田中 太郎 様 2019年度分 一般会員会費	5,000円
田中 太郎 様 2019年度分 SAJ競技者登録料クロスカントリー	5,000円
田中 太郎 様 2019年度分 SAJ競技者登録料アルペン	5,000円
田中 太郎 様 2019年度分 FIS-B初級講習 登録料	5,000円
田中 太郎 様 2019年度分 スキー競技選手 スキーのみ練習(インストラクター・プロ)	13,400円
合計 5件	33,400円

戻る 申請確定

支払の種別、合計が表示されます。間違いなければ「申請確定」をクリックします。

全日本スキー連盟本部の「承認」が完了次第、承認完了メールが登録されているメールアドレスに届きます。承認されるまでしばらくお待ち下さい。

**クラブ責任者が本手順にて代理申請を行った場合、クラブで承認は不要となります。**

## ⑧代理登録モード解除

The screenshot shows the top navigation bar of the Ski Association of Japan website. A red dashed box highlights a purple button with a white 'X' icon. A blue callout box points to this button with the text: "代理での作業が終了したら“X”をクリックします。" (After the proxy work is completed, click the "X").

Below the navigation bar is a main content area with a blue header. On the left, there is a notice section titled "お知らせ" (Notice) with a date of "2021年1月18日" (January 18, 2021) and a "重要" (Important) tag. The notice text reads: "公益財団法人全日本スキー連盟 加盟団体・所属団体登録担当者各位 会員の皆様 ご登録頂いている「メールアドレス」に関してご案内させていただきます。お申込みしたイベントに関する参加承認や公認料・登録料の支払いに関する通知は、シクミネットのマイページに登録されているメールアドレスに 通知されますので、会員本人のメールアドレス" (We would like to inform you regarding the email addresses registered with the Japan Ski Federation. Notifications regarding event participation approval, certification fees, and registration fees will be sent to the email addresses registered on the Shikunet My Page, so please use your own email address).

On the right side of the main content area, there is a sidebar titled "ご請求のご案内" (Request Information) with sections for "ご請求金額" (Request Amount) and "最終のお支払い" (Final Payment).

The screenshot shows a confirmation dialog box with the question "代理ログインを解除しますか？" (Do you want to cancel proxy login?). There are two buttons: a red "キャンセル" (Cancel) button and a blue "はい" (Yes) button. A red dashed box highlights the "はい" button, and a blue callout box points to it with the text: "“はい”をクリックします。" (Click "Yes").

# ■ 代理支払い

## ① ログイン



<http://www.ski-japan.or.jp/>



<https://ski-japan.shikuminet.jp/admin/login/>

管理者のメールアドレス、パスワードを入力し、事務局管理者としてログインしてください。

## ②一括代理支払い

請求管理 > 11月

未決済  **一括代理決済** < **2019年11月** 請求分 >

検索結果 244 件

1 2 >

未決済の明細が表示される。決済を行う請求を選択“”し“一括代理決済”をクリックします。

選択	請求日	請求内容	金額	未決済	合計
<input checked="" type="checkbox"/>	2019/11/20	扇田 秀草様 2020年度 一般会員会費	3,500円	1,800円	
<input checked="" type="checkbox"/>	2019/11/19	片倉 武様 競技者登録料(SAJ競技者登録料 マスターズ)	3,000円	2,700円	
<input checked="" type="checkbox"/>	2019/11/07	阿部 俊朗様 2020年度 一般会員会費	6,000円	1,800円	
<input checked="" type="checkbox"/>	2019/11/05	櫻井 良基様 2020年度 大学生会員会費	3,500円	1,800円	
<input checked="" type="checkbox"/>	2019/11/05	櫻井 良基様 資格登録料(教育資格 指導員等)	1,000円	800円	

### お支払内容のご確認

扇田 秀草様 2020年度 一般会員会費	3,500円
片倉 武様 競技者登録料(SAJ競技者登録料 マスターズ)	3,000円
阿部 俊朗様 2020年度 一般会員会費	6,000円
櫻井 良基様 2020年度 大学生会員会費	3,500円
櫻井 良基様 資格登録料(教育資格 指導員等)	1,000円
システム手数料	370円

合計 5件 17,370円

### お支払い方法の選択 ※

お支払方法をご選択ください

クレジットカード  コンビニ支払  Pay-easy  バーチャル口座

※) 決済をご利用の場合、お支払い明細への表示は、本システム「シクミネット」と表示されます。  
※) 決済の際にシステム手数料がかかります。手数料は[こちら](#)でご確認ください

決済額が表示されるので、内容を確認し、決済方法を選択して「次へ」をクリックします。

## ⑦支払い

シクミネットから承認完了メールが届きましたら、再度システムにログインして支払いに進みます。

支払は、以下の4種類があります。

### ■クレジットカード決済

画面上でクレジットカード情報を入力し、そのまま最後まで進んで下さい。決済完了画面が表示されれば、無事お支払いが完了します。(クレジットカードの名義人は、会員名と異なってもお支払可能です)

### ■コンビニ決済

画面上に表示される入力項目を全て入力して最後まで進んで下さい。「お客様番号」「確認番号」「支払い期限」と「支払い手順」が発行されますので、内容に従ってコンビニでのお支払いをお願い致します。(お支払いに必要な情報及び手順は、メールでも届きます)

### ■Pay-easy(ペイジー)決済

画面上に表示される入力項目を全て入力して最後まで進んで下さい。「収納機関番号」「お客様番号」「確認番号」と「支払い手順」が発行されますので、内容に従ってATMもしくはネットバンキングでお支払いをお願い致します。

### ■バーチャル口座決済

バーチャル口座決済の場合振込先の口座情報が表示されるため、指定された口座にお振込みをお願い致します。(バーチャル口座決済の場合、振込先が毎回変わります) また、バーチャル口座決済のご利用は1回300,001円以上の決済の場合に限ります。

# 資格・競技情報確認

【パソコン画面】

shikuminet  
シクミニネット  
Membership Support System

情報

会員

1020504  
正会員  
田中 太郎  
miyashita@shukuminet.com

所属 公益財団法人北海道スキー連盟  
函館スキー連盟  
函館スキー指導員会

1,800

支払

スキー指導員 有効  
取得日 2020/01/01 停止予定年度 2022年度

スキー-B級検定員 有効  
取得日 2017/12/01 停止予定年度 2021年度

SAJ競技者登録  
JP (00000000) テストTESTtest123

FIS競技者登録  
JP (01111111) ■■チーム

WEB会員証

ログアウト

この“人型”のアイコンに、ポインターを近づけると会員情報が表示されます。

“WEB会員証”をクリックすると以下のような会員証が表示されます。

SAJ会員証  
2020/2021 season

MS&AD  
あいおいニッセイ同和損保

氏名 松尾 友子 (MATSUO TOMOKO)  
SAJ会員番号 1035304

性別 女性  
生年月日 2003/04/02  
会員区分 高校生  
会員有効期限 2021/07/31  
所属連盟 鹿児島県スキー連盟  
所属クラブ 鹿児島県スキークラブ

住所 〒106-0045 東京都港区南布十番100-100 AJマンション111  
電話番号 080-1234-5678  
保険会社名 未加入  
加入保険① 未加入  
加入保険② 未加入  
加入保険③ 未加入

資格情報

資格名	取得日	登録日	最新受理日	有効年度	停止年度	状態
スノーボード資格者証	2020/11/01	2020/11/02	2020/12/19	2023年	-	有効
AL B級セッター	2021/02/05	2021/02/09		2023年	-	有効

SAJ競技者登録情報

競技	チーム名	競技者番号
ジャンプ	○○チーム	01101351
アルペン	▼▼チーム	03024262

FIS競技者登録情報

競技	チーム名	競技者番号
ジャンプ	■■チーム	01111111

【スマートフォン画面】



SAJ会員証  
2020/2021 season

松尾 友子  
SAJ会員番号 1035304

性別 女性  
生年月日 2003/04/02  
会員区分 高校生  
会員有効期限 2021/07/31  
所属連盟 鹿児島県スキー連盟  
所属クラブ 鹿児島スキークラブ

- 基本情報
- 保険情報
- 資格情報
- SAJ競技者登録情報
- FIS競技者登録情報

基本情報

住所  
〒106-0045  
東京都港区麻布十番100-100  
AJマンション111

電話番号  
080-1234-5678

保険情報

資格情報

スノーボード準指導員

AL B級セッター

取得日 2021/02/05  
登録日 2021/02/09

最新受講日

有効年度 2023年  
停止年度 -  
状態 有効

SAJ競技者登録情報

ジャンプ

チーム名 ○○チーム  
競技者No 01101351

アルペン

チーム名 ▼▼チーム  
競技者No 03024262

FIS競技者登録情報

ジャンプ

チーム名 ■■チーム  
競技者No 0111111





# ■ 認定指導員の会員継続、資格継続

北海道スキー連盟認定指導員（スキー、スノーボード）については、SAJ会員継続のみシクミネットで行います。認定指導員資格がSAJ資格に無いことから、継続手続きはシクミネットで行わずに道連教育本部企画部により会員個人に登録料の請求を行い支払い状況を含めて資格継続を管理します。また、研修会の参加管理も道連企画部が行います。

## 【管理簿】

NO	地区連 (クラブ)	会員番号	姓	名	半角か (姓名は半角空け)	性別	生年月日	2021年度						入金日	
								SAJ 会員登録 ¥3,500	スキー指導者 資格登録料 ¥1,000	研修会費 ¥6,000	スキー指導者研修会 研修会申込状況				
											理論	出欠*	実技		出欠*
1	函館	.....	.....	.....	.....	男	1978/7/28			○	-	-	-	7	2020/10/30
2	函館	.....	.....	.....	.....	男	1988/4/6			○	-	-	-	7	2020/10/30
3	函館	.....	.....	.....	.....	男	1982/3/20			○	-	-	-	7	2020/10/30
4	函館	.....	.....	.....	.....	男	1975/9/5			○	-	-	-	7	2020/10/30
5	函館	.....	.....	.....	.....	男	1955/3/1			○	-	-	-	7	2020/10/30
6	函館	.....	.....	.....	.....	女	1965/5/28			○	-	-	-	7	2020/10/30
7	函館	.....	.....	.....	.....	男	1962/11/3			○	-	-	-	7	2020/10/30
8	函館	.....	.....	.....	.....	男	1951/7/27			○	-	-	-	7	2020/10/30
9	函館	.....	.....	.....	.....	女	1978/11/21			○	-	-	-	7	2020/10/30
10	函館	.....	.....	.....	.....	女	1986/3/5			○	-	-	-	7	2020/10/30
11	函館	.....	.....	.....	.....	男	1963/2/10			○	-	-	-	7	2020/10/30
12	函館	.....	.....	.....	.....	女	1982/5/28			○	-	-	-	7	2020/10/30
13	函館	.....	.....	.....	.....	男	1945/10/25			○	-	-	-	7	2020/10/30
14	函館	.....	.....	.....	.....	女	1949/9/6			○	-	-	-	7	2020/10/30
15	函館	.....	.....	.....	.....	男	1951/6/7			○	-	-	-	7	2020/10/30
16	函館	.....	.....	.....	.....	女	1952/11/4			○	-	-	-	7	2020/10/30
17	函館	.....	.....	.....	.....	男	1994/5/23			○	-	-	-	7	2020/10/30
18	函館	.....	.....	.....	.....	男	1944/10/27			○	-	-	-	7	2020/10/30
19	函館	.....	.....	.....	.....	男	1980/10/21			○	-	-	-	7	2020/10/30
20	函館	.....	.....	.....	.....	男	1961/4/23			○	-	-	-	7	2020/10/30
21	函館	.....	.....	.....	.....	男	1970/6/19			○	-	-	-	7	2020/10/30
22	ニセコ	.....	.....	.....	.....	男	1961/12/29	○		○	-	-	14		
23	ニセコ	.....	.....	.....	.....	男	1957/08/20			○	-	-	-		
24	ニセコ	.....	.....	.....	.....	男	1963/09/20			○	-	-	-		
25	ニセコ	.....	.....	.....	.....	男	1962/09/30	○		○	-	-	17(道抜)		
26	ニセコ	.....	.....	.....	.....	男	1950/07/31	○		○	-	-	1		
27	ニセコ	.....	.....	.....	.....	男	1979/03/13	○		○	-	-	-		
28	ニセコ	.....	.....	.....	.....	女	1972/06/17	○		○	-	-	-		
29	ニセコ	.....	.....	.....	.....	男	1986/09/02			○	-	-	-		
30	ニセコ	.....	.....	.....	.....	男	1984/07/18			○	-	-	-		
31	ニセコ	.....	.....	.....	.....	女	1978/12/23			○	-	-	-		
32	ニセコ	.....	.....	.....	.....	女	1977/03/16	○		○	-	-	-		

SAJ会員継続

手順については、本マニュアル4～8頁を参照

会員個人がシクミネットによりSAJ会員継続手続きを行う。

手動請求する時期には、事前に通知いたします。

管理簿に基づき北海道スキー連盟がシクミネット手動請求にて認定指導員資格登録料の請求します。

SAJ会費（3,500円）と認定指導員登録料（1,000円）を請求の都度支払うと手数料が2度かかります  
両方の請求が揃ってから、支払いことで手数料が1度にまとめられます。

シクミネットにてSAJ会費と認定指導員登録料をまとめて支払う。

手順については、本マニュアル9～10頁を参照

おわり